

Reunión GTIDEE



Subgrupo de metadatos

Alejandra Sánchez Maganto

- **Trabajos realizados para adecuar el perfil NEM a la Norma de Ejecución:**
 - **Elaboración de un 1^{er} borrador**
 - **Envío a miembros del Subgrupo**
 - **Recepción de comentarios**

Organización	Comentarios recibidos
ICC	94
DMS Group	109
UNIZAR	11
CEGET (Centro Geográfico del Ejército)	10
UME (Unidad Militar de Emergencia)	1

- **Análisis y resolución de comentarios**
 - Envío de tabla y de una nueva versión a miembros SGT
- **Envío a todos los miembros del GTIDEE para su estudio (límite 13 de mayo)**

- **Comentarios recibidos**

Organización	Comentarios recibidos
ICC	2
UNIZAR	3
DMS Group	1
Instituto Desarrollo Tecnológico de Castilla la Mancha	1
Junta de Extremadura	6

- **Semana que viene:**
 - envío a todos los miembros del GTIDEE
 - Comentarios resueltos
 - Documento corregido (Borrador Beta)
- **Pendiente de aprobación por GTIDEE**

Nueva Recomendación de metadatos

Ministerio de Educación, Política Lingüística y Ciencia | COORDINACIÓN GENERAL DE SISTEMAS DE INFORMACIÓN Y DOCUMENTACIÓN



IDEE

Núcleo Español de Metadatos
(NEM v1.1)

Título	Núcleo Español de Metadatos (NEM v1.1)
Identificador	1000-1/2007-1/1000
Autor	Comisión de Metadatos
Fecha	2007-11-01
Tema	Comisión de Metadatos
Estado	versión 1.1
Objetivo	Establecer un NEM para su implementación
Descripción	Actualización del documento "NEM v1.0" para su adaptación a los estándares ISO publicados posteriormente a la aprobación de NEM v1.0. - los documentos referidos desde el núcleo de metadatos por la etiqueta "depende de NEM". - los documentos que forman parte del conjunto.
Contribución:	Andrés Barea Universidad de Zaragoza Marta José Bayo Universidad de Zaragoza Antonio E. Rodríguez Pascual Universidad Nacional de Educación a Distancia (Geografía y Estadística)
Notas	Núcleo Español de Metadatos (NEM v1.1)
Origen	Comisión de Metadatos
Idioma	español
Documentos relacionados:	NEM v1.0 (2007-11-01) - Núcleo Español de Metadatos (NEM v1.0) (2007-11-01) - Documento 2007-11-01 y por lo tanto está fuera de la distribución de los documentos depositados en el portal del Espacio Europeo de Investigación (EEI) No. 1285/2008 de la Comisión Europea para el que se creó la División IN-REE (IN-REE Núcleo Español de Metadatos - Termino) - Núcleo Español de Metadatos (NEM v1.1) (2007-11-01)

- **Perfil NEM 1.1:**
 - **Inclusión de algún elemento nuevo:**
 - Identificador de la medida :
 - identificador usado para poder diferenciar la declaración de conformidad relativa a INSPIRE de otras
 - **Modificaciones de algunas condiciones**
 - Algún elemento que es opcional ha pasado a ser obligatorio
 - Se han añadido nuevas condicionalidades
 - **Se ha sometido a voto la eliminación de 6 elementos por no rellenarse:**
 - Aprobado la eliminación de 1:
 - Tipo de Método de evaluación

■ Documento

■ Inclusión del Modelo de datos (UML) de NEM:

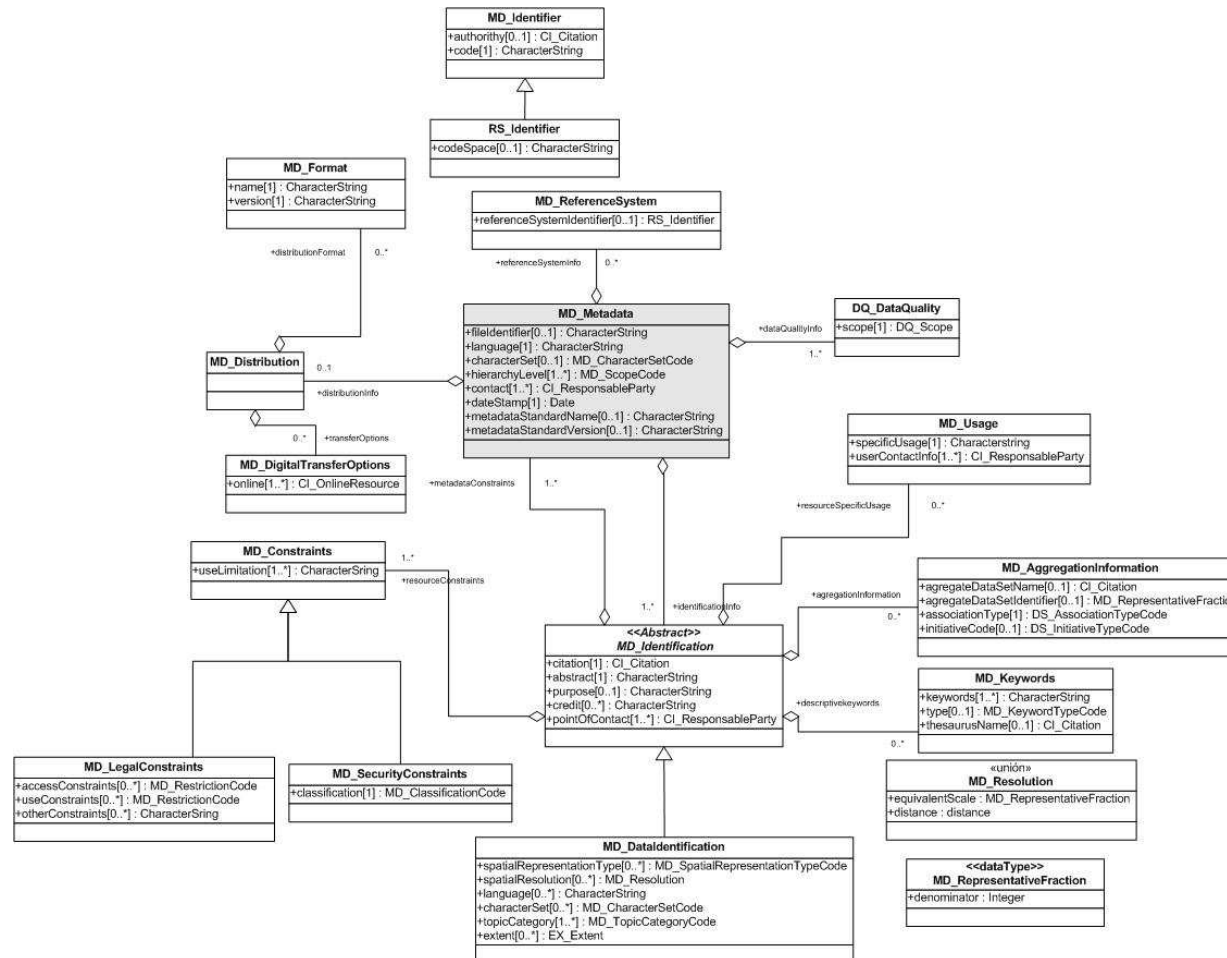

Puntos a destacar



- **Diccionario de datos:**
 - **Contiene comentarios importantes en los elementos relacionados con los requerimientos de 1 de Ejecución**

Id	Nombre	Etiqueta	Definición	Oblig.	Definición de la condición	Oc. urr.	Tipo de dato	Dominio	Ejemplo de	Comentarios
1	MD_Metadata	Metadatos	Entidad raíz que define los metadatos de uno o varios recursos.	O		1	Class			
2	fileIdentifier	Identificador del fichero	Identificador único para el fichero de metadatos	Op		1	CharacterString	Texto libre	Identificador met ESIGNBCN25SERIE .xml Identificador met ESIGNBCN25HOJA 1.xml Identificador fiche ráster ESICCORT25NOM 01.xml	
3	language	Idioma	Idioma usado para documentar los metadatos	O		1	CharacterString	DataLangCode <<CodeList>> basada en ISO 639-2	spa cat eus glg val	En el Reglamento No 1205/2008 de INSPIRE se establece que el idioma de los metadatos es obligatorio, y restringe su dominio a las lenguas oficiales de la Comunidad expresadas de conformidad con ISO 639-2. Para el resto de idiomas, por ejemplo los cooficiales de España, conforme a ISO 19115, este elemento es opcional pero se recomienda que se complete según los códigos definidos para estos idiomas en ISO 639-2.
4	characterSet	Conjunto de caracteres	Nombre completo de la norma de codificación de caracteres usada en el conjunto de metadatos	C	Obligatorio si no se ha usado ISO/IEC 10646-1 y no está definida por codificación.	1	Class	MD_CharacterSetCode <<CodeList>>	UTF8	
6	hierarchyLevel	Nivel jerárquico	Subconjunto de datos al que se refieren los metadatos	O		N	Class	MD_ScopeCode <<CodeList>>	Si el producto es la Mapa Topográfí 1:25.000, el nivel cargar sería: Hoja	En el Reglamento No 1205/2008 de INSPIRE se identifica el elemento de metadatos 1.3 "Tipo del recurso", que es obligatorio y de multiplicidad 1, que toma cada uno de los siguientes valores: conjunto de datos, serie, servicio. En caso de tomar más de un valor, INSPIRE sólo considera el primero y debe de coincidir con uno de los anteriores. Para el resto de posibles niveles jerárquicos (división, fenómeno, atributo, etc.) conforme a ISO 19115 este elemento es opcional.

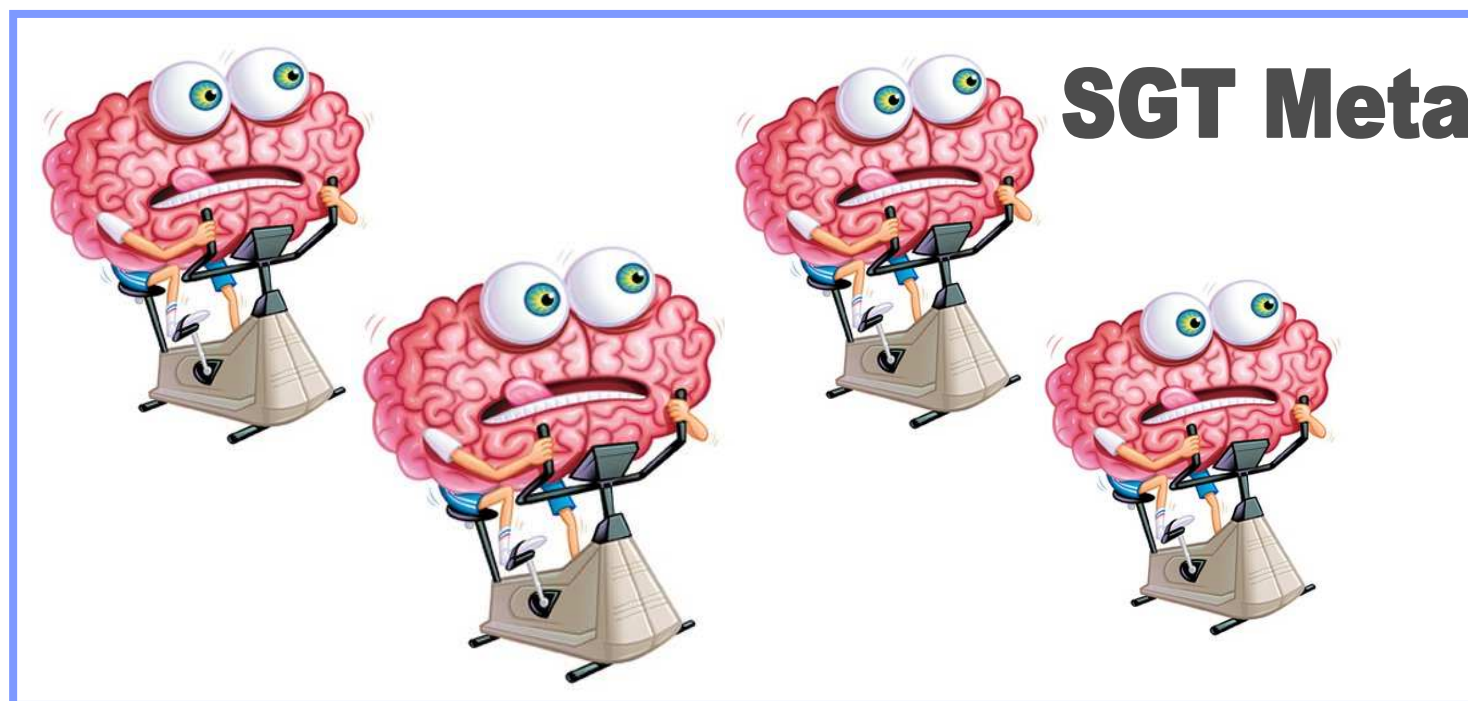

- **Con esfuerzo, hemos conseguido crear un nuevo documento:**
 - que cumple con **INSPIRE**
 - menos extenso que **NEM 1.0** y
 - más fácil de entender

- **Implementación de los metadatos:**
 - **Actualizando CatMDEdit conforme a la nueva versión del perfil NEM**
 - **Disponible antes de finales de mayo**



- **Reanudar el trabajo empezado a principios de año:**
 - **Unificar los comentarios recibidos a la plantilla Excel inicial y resolverlos**
 - **Redactar borrador de documento**
 - UNIZAR ha preparado unas tablas (similares a las de NEM) para ser tomadas como punto de partida
 - **Enviar a miembros del SGT y seguir avanzando**
 - **Esperamos tener algo cerrado para próxima reunión**

- Implementación de los metadatos:
 - Actualizando CatMDServices conforme a lo que se defina para servicios
- Por cierto:
 - ¿Qué nombre le ponemos al Núcleo Español de metadatos de servicios?
 - “NEMS”
 - o, tal vez mejor “NEMES”





Consejo Superior Geográfico

JUNTA DE EXTREMADURA

Consejería de Fomento



<http://www.ideo.es>

Gracias por vuestra atención

Alejandra Sánchez Maganto
Instituto Geográfico Nacional
91-5979664
asmaganto@fomento.es

